

PLANTA

PLANTA

VISTA FRONTAL ALCANTARILLA

ARMADURA ALIVIADERO

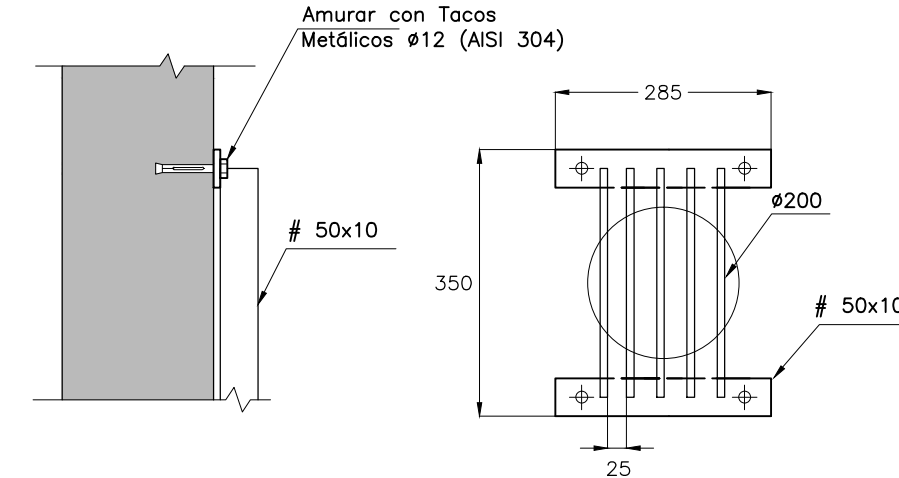
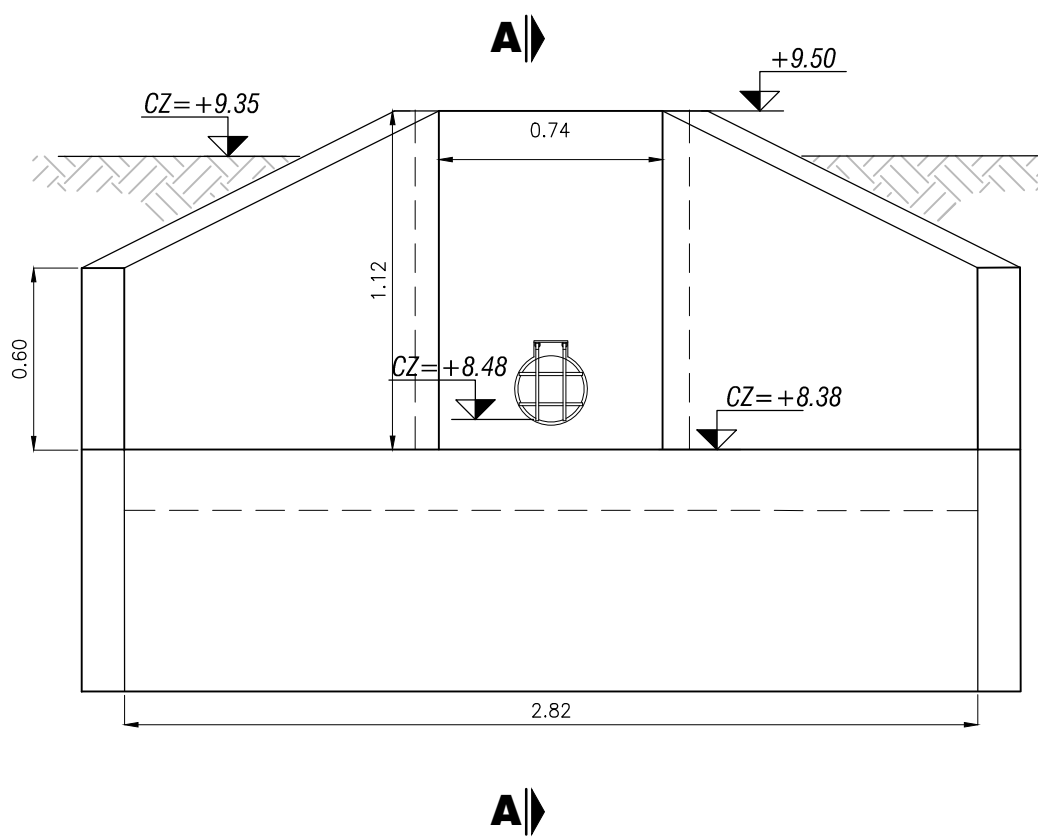
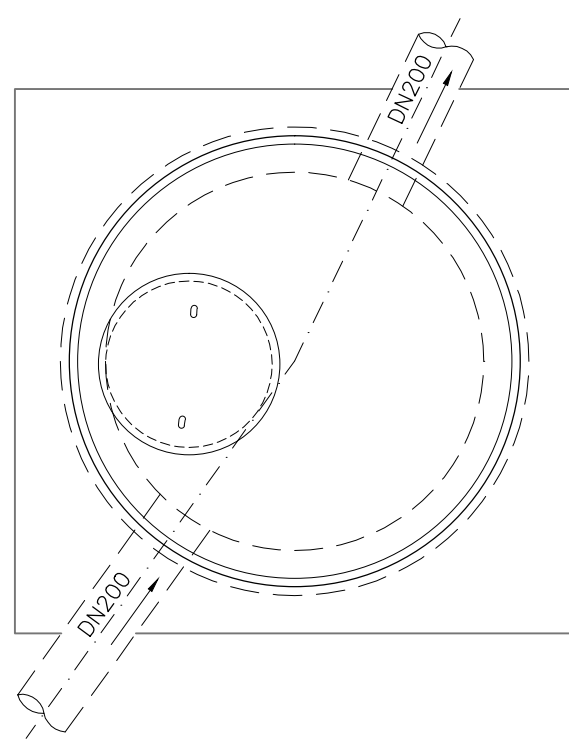
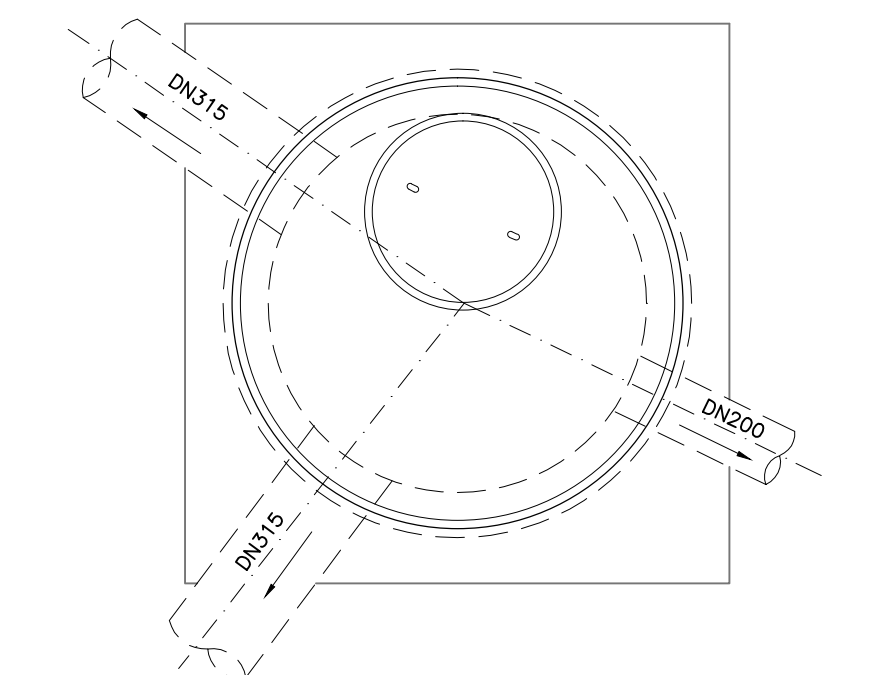

CÁMARA CA-1-27
ESC. 1:25

CÁMARA CP-1-1
ESC. 1:25

DESCARGA ALIVIADERO
ESC. 1:25

DETALLE DE REJA
ESC. 1:10

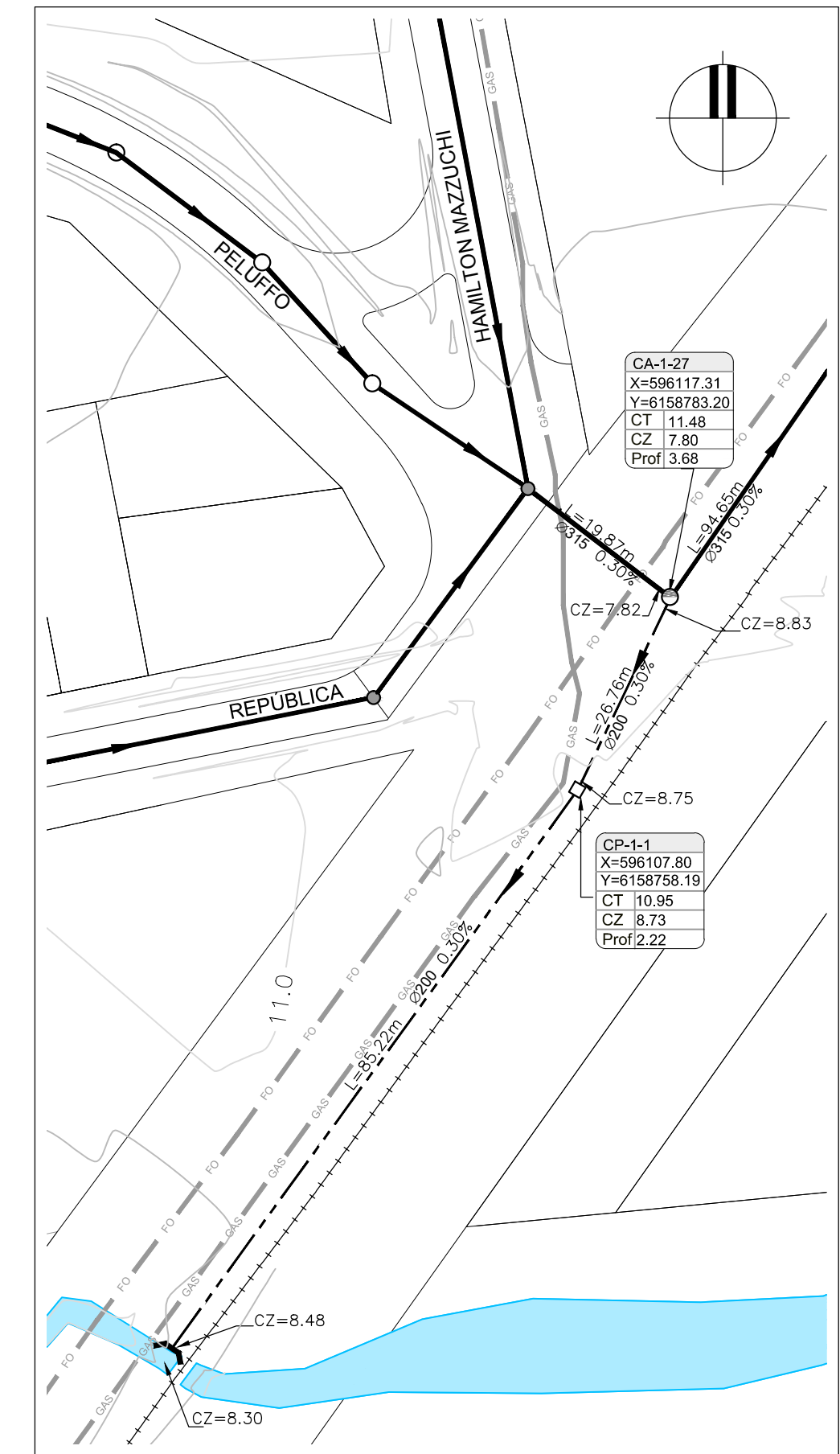

PLANIMETRIA

ESC. 1:750

REFERENCIAS

SÍMBOLO	DENOMINACION
—	COLECTOR DE SANEAMIENTO PROYECTADO
- - -	ALIVIADERO
●	CÁMARA TERMINAL
○	REGISTRO DE 1ª CATEGORÍA
○	REGISTRO DE 2ª CATEGORÍA
○	REGISTRO CON ALIVIADERO
□	CÁMARA PLUVIAL
—	CABEZAL DE DESCARGA
—	VIA FÉRREA

NOTAS:

- TODAS LAS COTAS ESTAN REFERIDAS AL CERO OFICIAL.
- PARA REALIZAR EL REPLANTEO, VER BALIZAMIENTO DE MOJONES EN PLANO F03.
- LAS DIMENSIONES Y COTAS DE ZAMPEADO EN LA DESCARGA SON ESTIMADOS Y DEBERÁN CONFIRMARSE EN OBRA PUDIENDO SER NECESARIO ALGÚN AJUSTE DEL PROYECTO.
- ARMADURAS: SERÁN BARRAS CONFORMADAS DE DUREZA NATURAL CON LÍMITE DE FLUENCIA CONVENCIONAL DE $\sigma \geq 5000$ KG/CM², GRADO ADN 500.
- HORMIGÓN: ES DE TIPO C300 CON UNA RESISTENCIA CARACTERÍSTICA A LA ROTURA A LOS 28 DÍAS EN CILINDROS $\sigma \geq 300$ KG/CM².
- RECURRIMIENTOS: SERÁN DE 4 CM.
- EL TERRENO DEBERÁ SER ESTABLE Y CONTAR CON UNA TENSIÓN ADMISIBLE MÍNIMA DE 1.5 KG/CM².

 GERENCIA SANEAMIENTO Ing. Raúl País GERENTE	ADMINISTRACION DE LAS OBRAS SANITARIAS DEL ESTADO LOCALIDAD PANDO DEPARTAMENTO CANELONES	
	MEJORAMIENTO INTEGRAL ÁREA PRECARIA PANDO NORTE PROYECTO EJECUTIVO SANEAMIENTO ALIVIADEROS	
SISTEMAS DE SANEAMIENTO Ing. Rosanna Pagano JEFE	INGENIERO Sebastián Viapiana	FECHA: ABRIL 2014 ESCALA: INDICADAS N° 41731/28

 Ministerio de Vivienda, Ordenamiento Territorial y Medio Ambiente	 Programa de Mejoramiento de Barrios	 comuna canaria
INTENDENCIA DE CANELONES		
PROYECTO EJECUTIVO SANEAMIENTO ALIVIADEROS		
Proyecto: MEJORAMIENTO INTEGRAL ÁREA PRECARIA PANDO NORTE Ubicación: Pando, Canelones Escala: INDICADAS Técnico: Ing. CARLA BALDO Ing. NATALIA CATARINO Ing. LETICIA MALÁN Firma:	N° Plano: SO4-1 Fecha: Marzo 2014 Rev./Fecha: Coordinador: Ing. PAULA ROMAY Firma:	Equipo Técnico: CAEESU-IPRU-CSE CS Ingenieros